



TKONE GLOBAL CO., LTD

บริษัท ทีเค วันโกลบอล จำกัด

ใบอนุญาตประกอบธุรกิจนำเที่ยว เลขที่ 11/09110

429/48 Sukhonthasawat Rd, Latphrao, Bangkok 10230 Thailand.
Hotline: 086-851-8828, 084-512-8828, 087-626-8828, 082-515-8828
Tel: 02-525-9599 Fax: 02-525-9698, Email: tour@tkonetour.com, www.tkonetour.com



เที่ยวกับเรา..ไม่มีวันสิ้นสุด

ญี่ปุ่น โตเกียว นาริตะ อิบารากิ ฟุจิ

5D3N

เช็กอินสวนดอกไม้ฮิตาชิ ชมทุ่งดอกเบ๊นบลูายส์ เยือนวัดอาซากุสะ
เก็บภาพความประทับใจภูเขาไฟฟูจิ ช้อปปิ้งย่านชินจูกุ



Thai Lion air

เลสล็อก ฮานะโซกุ



พักโรงแรม
1 คืน
ออนเซ็น



อาหารพิเศษ!!

บุฟเฟ่ต์บึงอย่างยากินิคู และบุฟเฟ่ต์ซาปูยักษ์

- นาริตะ: • พระโทงุซึคุ ไตบุดสึ
- สวนฮิตาชิ ซีไซด์ปาร์ค • เอมิ พรีเมียม เอ้าท์เล็ต
- ภูเขาไฟฟูจิ (ชั้น 5) • พิพิธภัณฑ์แผ่นดินไหว • วัดอาซากุสะ
- ถ่ายรูปโตเกียวสกายทรี • ดิวดีพีร์ • ชินจูกุ

เมษายน 2563	
พ.ย.63	07, 08, 09, 10, 11, 12, 13, 14, 15, 16, 17, 18, 19, 20, 21, 22, 23, 24, 25, 26, 27, 28, 29



เริ่มต้น 22,999

วันแรก

กรุงเทพฯ – สนามบินดอนเมือง

22.00 น.

พร้อมกันที่สนามบินนานาชาติดอนเมือง ชั้น 3 อาคารผู้โดยสารระหว่างประเทศ เคาน์เตอร์สายการบิน THAI LION AIR หมายเลข 8 เจ้าหน้าที่ของบริษัทฯ คอยให้การต้อนรับ และอำนวยความสะดวกในการเช็คอิน

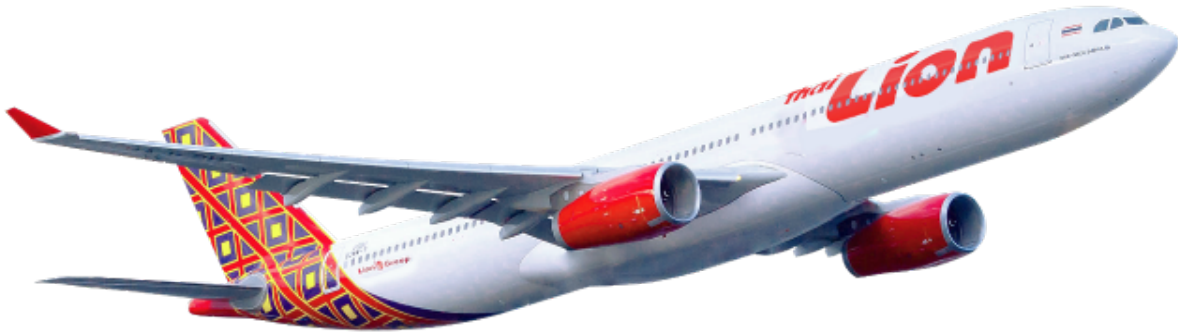

วันที่สอง

นาริตะ - พระใหญ่อุซิด โดบุดสี - สวนอิตาชิ ซีไซด์ปาร์ค - เอมิ พรีเมียม เอาท์เล็ต - ทานซาบูยักซ์ + อาม น้ำแร่ธรรมชาติ

01.00 น.

เหิรฟ้าสู่เมืองนาริตะ ประเทศญี่ปุ่น โดยเที่ยวบินที่ SL300 บริการอาหารว่างบนเครื่อง

สายการบิน THAI LION AIR ใช้เครื่อง AIRBUS A330-NEO จำนวน 436 ที่นั่ง เครื่องลำใหญ่

** ไม่รวมค่าหุ้บนเครื่องท่านละ 100 บาท โดยสามารถเก็บไว้ใช้ซ้ำกลับได้ **

จัดที่นั่งแบบ 3-3-3 มีบริการอาหารว่างเสิร์ฟทั้งขาไปและขากลับ

(น้ำหนักกระเป๋า 20 กก./ท่าน หากต้องการซื้อน้ำหนักเพิ่ม ต้องเสียค่าใช้จ่ายเพิ่ม)

****หมายเหตุ : ประเภทของเครื่องบินอาจมีการเปลี่ยนแปลงตามประกาศของทางสายการบิน โดยไม่ได้แจ้งให้ท่านทราบล่วงหน้า****



เครื่องลำใหญ่
436
ที่นั่ง



น้ำหนักกระเป๋า
20
กิโลกรัม



บริการอาหารว่าง
ไป-กลับ
บนเครื่อง

09.10 น.

ถึง เมืองนาริตะ ประเทศญี่ปุ่น หลังจากผ่านขั้นตอนศุลกากรแล้วจากนั้นนำท่าน จากนั้นนำท่านเดินทางสู่ จังหวัดอิบารากิ เพื่อสักการะ พระใหญ่อุซิด โดบุดสี แห่งเมืองอุซิด เป็นพระพุทธรูปที่มีขนาดใหญ่มาก มีความสูงถึง 120 เมตร และยังได้รับการบันทึกจากกินเนสบุ้คว่า เป็นรูปปั้นพระพุทธรูปปางยืนที่หล่อจากทองสัมฤทธิ์มีความสูงที่สุดในโลก พระพุทธรูปปางยืนนี้ สูงเป็นอันดับ 3 ของโลกเลยทีเดียว อีกทั้งยังสามารถเข้าไปเยี่ยมชมด้านในของพระพุทธรูปได้ด้วย ซึ่งภายในรูปปั้นจะแบ่งออกเป็น 5 ชั้น แต่ละชั้นของรูปปั้นจะมีการจัดแสดงที่แตกต่างกันออกไปค่ะ สามารถขึ้นลิฟท์เพื่อไปยังจุดชมวิวที่ตั้งอยู่บริเวณหน้าอกของพระพุทธรูป มีความสูงประมาณ 85 เมตร ภายในบริเวณวัดยังสามารถเดินชมสวนดอกไม้ และสวนสัตว์ขนาดเล็กที่มีทั้งกระรอก, กระจ่าง เป็นต้น **ไม่รวมค่าขึ้นลิฟท์ ท่านละ 400 เยน**



เที่ยง

บริการอาหารกลางวัน ณ ภัตตาคาร พิเศษ!! บริการทานด้วยเมนู บุฟเฟต์ปิ้งย่างยากินิคู

บ่าย

นำท่านชม **สวนฮิดาชิ ซึไฮด์ ปาร์ค** เป็นสถานที่ท่องเที่ยวอันสวยงามอยู่ใกล้ๆ โตเกียวซึ่งสวนแห่งนี้ตั้งอยู่ในจังหวัดอิบารากิ สวนฮิดาชิเป็นสวนดอกไม้ขนาดใหญ่ มีพื้นที่ 1.9 ล้าน ตร.ม. มีชื่อเสียงเรื่อง ดอกไม้ที่จะบานให้ชม ผัดเปลี่ยนสายพันธุ์ตลอดทั้งปี ตามฤดูกาล (**ขึ้นอยู่กับสภาพอากาศ**) ภายในสวนมีทุ่งดอกไม้ตามฤดูกาล หลากหลายสายพันธุ์ที่ออกดอกหมุนเวียนให้ชมตลอดปี ในฤดูใบไม้ผลิจะได้ชมทุ่งดอกนาร์ซิสซัส และดอกทิวลิป เมื่อถึงช่วงต้นฤดูร้อนจะมีทุ่งดอกเนโมฟีลา (เบบีบลูอายส์) และดอกกุหลาบ สวนดอกบานขึ้นจะบานในช่วงกลางฤดูร้อน เมื่อเข้าสู่ฤดูใบไม้ร่วงก็จะได้ชมทุ่งดอกโคเชียและทุ่งดอกคอสโมส นอกจากนี้ยังมีเส้นทางปั่นจักรยานที่นักท่องเที่ยวสามารถปั่นชมภายในสวน รวมถึงโซนอื่น ๆ อีกมากมายที่น่าสนใจ เช่น สวนสนุก สนาม BMX วิวบาค สนามกีฬา และสถานที่ทำบาร์บีคิว เป็นต้น



ตารางแสดงช่วงเทศกาลดอกไม้

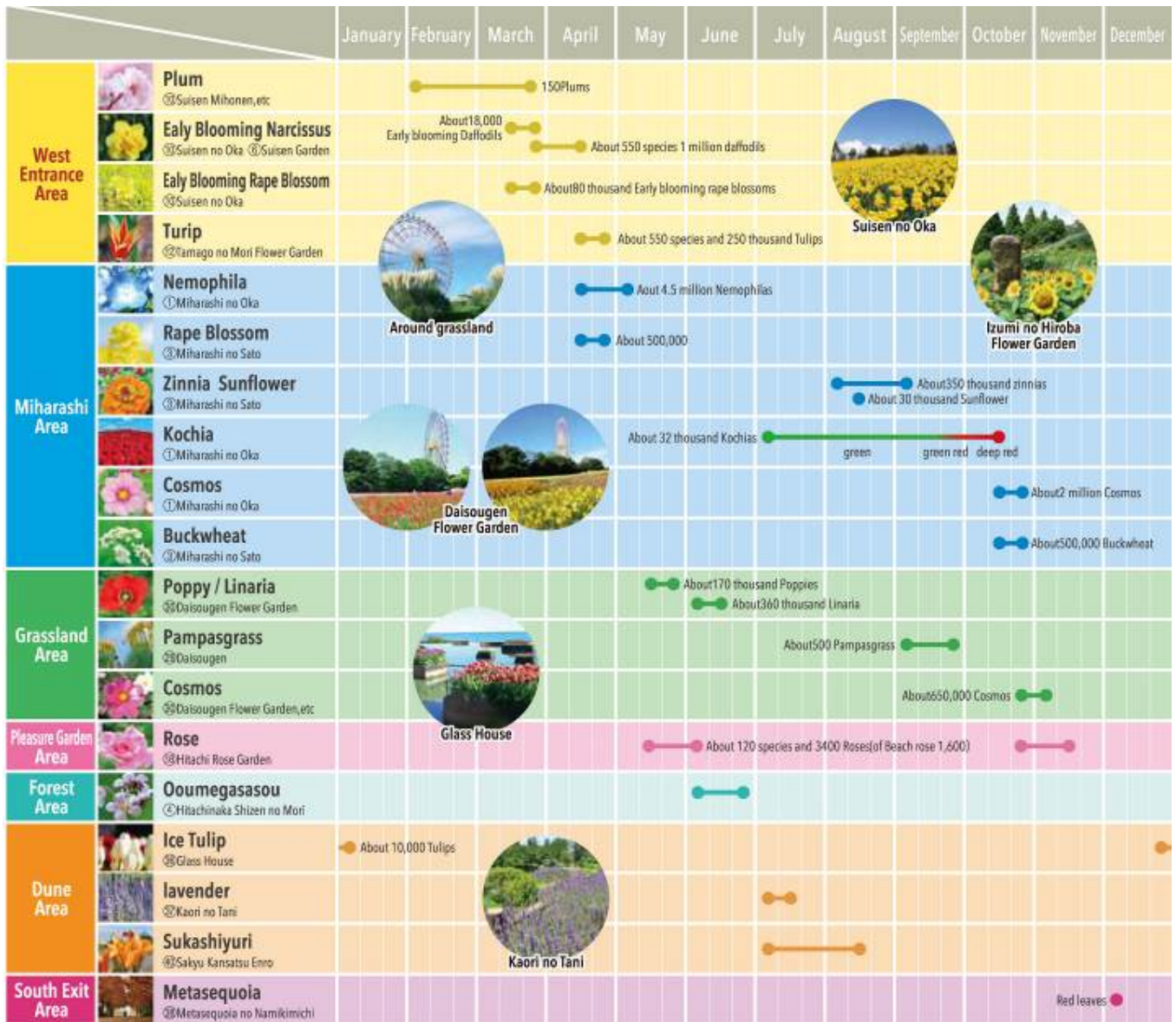

หลังจากนั้นให้ท่านได้ช้อปปิ้งสินค้าแบรนด์เนมชื่อดังที่ **เอมิ พรีเมียม เอ๊าท์เล็ต** แหล่งรวมสินค้านำเข้าและสินค้าแบรนด์ญี่ปุ่นที่ตั้งไปทั่วโลก กว่า 150 ร้าน อาทิเช่น COACH, GAP, SAMSONITE, RAYBAN เลือกดุเครื่องประดับ และนาฬิกาหรืออย่าง CITIZEN, G-SHOCK, FOSSIL, SEIKO ฯลฯ รองเท้าแฟชั่น ADIDAS, NIKE, ABC MART, PUMA, REEBOK, TIMBERLAND ฯลฯ อีกทั้งยังมีร้านอาหารให้ท่านได้เลือกชิม เลือกลิ้มลอง มากกว่า 20 ร้านให้เลือกไม่ว่าจะเป็น อาหารญี่ปุ่น ราเม็ง อาหารจีน หรือแม้กระทั่งพืชชา

คำ

บริการอาหารค่ำ ณ ห้องอาหารของโรงแรม ให้ท่านได้อิ่มอร่อยกับมื้อพิเศษที่มีชาบูยักษ์ให้ท่านได้ลิ้มลองรสชาติปูพร้อมน้ำจิ้มสไตส์ญี่ปุ่นอย่างจุใจ หลังอาหารให้ท่านได้ผ่อนคลายกับการแช่น้ำแร่ธรรมชาติ เชื่อว่าถ้าได้แช่น้ำแร่แล้วจะทำให้ผิวพรรณสวยงามและช่วยให้ระบบหมุนเวียนโลหิตดีขึ้น
โรงแรม FUJI SCHOLE LAND HOTEL หรือเทียบเท่า

พักที่



เช้า

บริการอาหารเช้า ณ ห้องอาหารของโรงแรม

นำท่านเดินทางสู่ **ภูเขาไฟฟูจิ** ที่ตั้งตระหง่านอยู่เหนือเกาะญี่ปุ่นด้วยความสูง 3,776 เมตร จากระดับน้ำทะเล นำท่านขึ้นชมความงามกันแบบใกล้ชิด ยังบริเวณ "ขั้น 5" ของภูเขาไฟฟูจิ (ขึ้นอยู่กับสภาพภูมิอากาศ) เพื่อชมทัศนียภาพโดยรอบของภูเขาไฟที่สามารถมองเห็นทะเลสาบทั้งห้ากระจายอยู่โดยรอบ ให้ท่านได้สัมผัสบรรยากาศอันบริสุทธิ์บนยอดเขาฟูจิ ถ่ายภาพที่ระลึก กับภูเขาไฟที่ได้อธิบายว่ามีสัดส่วนสวยงามที่สุดในโลก ซึ่งเป็นภูเขาไฟที่ยังดับไม่สนิท และมีความสูงที่สุดในประเทศญี่ปุ่น



นอกจากนี้ด้านหลังยังมี **ศาลเจ้าโคมิตาเคะ** ของศาสนาลัทธิชินโต เป็นที่สักการบูชาและอธิฐานขอพร อีกทั้งยังเป็นที่สำคัญสำหรับบวงสรวงท่านเทนกุ โดยมีความเชื่อว่าที่บริเวณโดยรอบของฟูจิขั้น 5 นี้ ถูกเรียกว่า "สวนของท่านเทนกุ" โดยมีความเชื่อว่าที่นี่มีท่านเทนกุปกครองอยู่นั่นเอง และยังว่ากันว่า ศาลเจ้าแห่งนี้มีสมบัติของท่านเทนกุหลงเหลืออยู่มากมาย อย่างเช่น ขวานขนาดใหญ่ที่มีน้ำหนักกว่า 375 กิโลกรัมตกอยู่ที่พื้นในสวน ซึ่งในสมัยก่อนมีผู้คนนิยมมาทดลองยกขวานนี้กันมากมาย เป็นต้น



สำหรับท่านที่หลงใหลในกลิ่นหอมกรุ่นของกาแฟนั้น บริเวณด้านหน้าภูเขาไฟฟูจิมียูนิคอฟคาแฟไวบริการทุกๆ ท่านให้ใช้บริการไวติม คาร์สชาติกาแฟพร้อมชมวิวภูเขาไฟฟูจิได้อย่างเพลิดเพลิน หรือจะเลือกช้อปปิ้งของฝากผลิตภัณฑ์ของภูเขาไฟฟูจิซึ่งมีบริการอยู่ที่ภูเขาไฟฟูจิที่เดียวหาไม่ได้จากที่ไหนอีกแล้ว อาทิเช่น โคคา โคล่า ลายภูเขาไฟฟูจิ อันลิมิเต็ด , น้ำแร่ธรรมชาติภูเขาไฟฟูจิ เป็นต้น



จากนั้น นำท่านเยี่ยมชม **พิพิธภัณฑสถาน EARTH QUAKE MUSEUM** ที่จำลองเรื่องราวของภูเขาไฟฟูจิ และให้ท่านได้สัมผัสกับความรู้สึกของการจำลองเรื่องราวเกี่ยวกับแผ่นดินไหวที่เกิดขึ้นในประเทศญี่ปุ่น จากนั้นอิสระให้ท่านได้เลือกซื้อของที่ระลึกตามอัธยาศัย

เที่ยง

บริการอาหารกลางวัน ณ ภัตตาคาร

จากนั้นนำท่านชม **วัดอาซากุสะ** วัดที่เก่าแก่ที่สุดในกรุงโตเกียว เข้านมัสการขอพรจากพระพุทธรูปเจ้าแม่กวนอิมทองคำ นอกจากนี้ท่านยังจะได้พบเก็บภาพประทับใจกับโคมไฟขนาดใหญ่ที่มีความสูงถึง 4.5 เมตรซึ่งแขวนอยู่บริเวณประตูทางเข้าวัด และยังสามารถเลือกซื้อเครื่องรางของขลังได้ภายในวัด ฯลฯ



หรือเพลิดเพลินกับ ถนนนาคามิเซ ถนนช้อปปิ้งที่มีชื่อเสียงของวัด มีร้านขายของที่ระลึกมากมายไม่ว่าจะเป็นเครื่องรางของขลัง ของเล่นโบราณ และจบท้ายด้วยร้านขายขนมที่คนญี่ปุ่น มายังวัดแห่งนี้ต้องมาตักคิวกันเพื่อลิ้มลองกับรสชาติสุดแสนอร่อย





นอกจากวัดอาสาซากุระจะเป็นวัดที่เก่าแก่ของญี่ปุ่นแล้ว ถนนช้อปปิ้งนาคามิเซก็ยังเป็นถนนช้อปปิ้งที่มีชื่อเสียงของวัดอีกด้วยแล้วจะไม่ให้มีขนมขึ้นชื่อของวัดได้อย่างไร ขนาดองค์จักรพรรดิยังรับสั่งคนสนิทให้มาซื้อที่นี่!!! เมื่อนั้นก็คือ **“เมล่อนบิง”** เป็นขนมบิงแบบดั้งเดิมของญี่ปุ่น บางคนอาจจะเข้าใจผิดว่าเป็นขนมบิงสอดไส้เมล่อน แต่จริงๆแล้วคือขนมบิงอบแล้วด้านบนมีลายแตกๆ ซึ่งเหมือนผิวเมล่อนของญี่ปุ่น เป็นที่มาของชื่อ **“เมล่อนบิง”** นั่นเอง ซึ่งปกติก็จะหาทานได้ทั่วไปแม้กระทั่งในร้านสะดวกซื้อต่างๆ แต่ที่ขึ้นชื่อก็ต้องยกให้ร้าน Asakusa Kagetsu-do ที่ขายเมล่อนบิงรสดั้งเดิมและซอพุดริมหลากรส ที่ร้านนี้จะทำใหม่ๆอบเสร็จจากเตาร้อนๆ ขนมเมล่อนบิงจะกรอบนอกนุ่มใน หวานกำลังดีซึ่งเป็นเมนูแนะนำที่มาถึงวัดอาสาซากุระแล้วต้องลอง ห้ามพลาดกันเลยทีเดียว



นำท่าน **เก็บภาพประทับใจกับคู่กับแลนด์มาร์กแห่งใหม่ของกรุงโตเกียว ณ ริมแม่น้ำสุมิดะ หอคอยโตเกียวสกายทรี” (Tokyo Sky tree)** หอสถลัญญาณโทรคมนาคมที่สูงที่สุดในโลก ... เปิดให้บริการเมื่อวันที่ 22 พฤษภาคม 2555 โดยหอนี้มีความสูง 634 เมตร สร้างด้วยเทคนิคทางสถาปัตยกรรมและวิศวกรรมอันทันสมัย ในช่วงที่เกิดแผ่นดินไหวครั้งใหญ่หอคอยแห่งนี้ได้พิสูจน์ให้เห็นถึงโครงสร้างทางสถาปัตยกรรมที่แข็งแกร่งทนทาน เพราะไม่เกิดความเสียหายแม้แต่น้อย



จากนั้นนำท่านช้อปปิ้งสินค้าเครื่องสำอางค์ อาหารเสริม เครื่องประดับคุณภาพดีที่ร้านค้าปลอดภาษี **ดิเวตี้ฟรี** ยานดัง **“ย่านชินจูกุ”** ให้ท่านได้เพลิดเพลินกับการจับจ่ายซื้อสินค้านานาชนิด ได้จากที่นี่ ไม่ว่าจะเป็น **ร้านซานริโอะ ร้านขายเครื่องอิเล็กทรอนิกส์ กล้องถ่ายรูปดิจิตอล นาฬิกา เครื่องสำอาง** ต่างๆ กันที่ร้าน **MATSUMOTO** แหล่งรวมเหล่าบรรดาเครื่องสำอางมากมาย อาทิ **มาร์คเต้านู๋, โฟมล้างหน้า WHIP FOAM** ที่ราคาถูกกว่าบ้านเรา **3 เท่า, ครีมนกันแดดซิเซอิด แอนเนสซ่าที่คนไทยรู้จักเป็นอย่างดี และสินค้าอื่น ๆ** หรือให้ท่านได้สนุกกับการเลือกซื้อสินค้า **แบรนด์ดัง** อาทิ **LOUIS VUITTON, UNIQLO, กระเป๋าสุดฮิต BAO BAO ISSEY MIYAKE, เสื้อ COMME DES GARCONS, H&M** หรือเลือกซื้อรองเท้า หลากหลายแบรนด์ดัง อาทิ **NIKE, CONVERSE, NEW BALANCE, REEBOK** ฯลฯ ได้ที่ร้าน **ABC MART** ** เพื่อไม่เป็นการรบกวนเวลาช้อปปิ้งของท่าน **อิสระอาหารค่ำตามอัธยาศัย** **



พักที่ **โรงแรม HEDISTAR HOTEL หรือระดับเดียวกัน**

วันที่สี่ **อิสระเลือกช้อปปิ้งเต็มวัน หรือเลือกซื้อทัวร์ ดิสนีย์แลนด์ (ไม่รวมค่าใช้จ่ายในการเดินทาง)**

เช้า **บริการอาหารเช้า ณ ห้องอาหารของโรงแรม**
อิสระเต็มวัน ให้ท่านอิสระช้อปปิ้ง หรือเดินทางสู่สถานที่ท่องเที่ยวอื่น ๆ โดยมีไกด์คอยให้คำแนะนำในการเดินทาง อาทิ

- **ศาลเจ้าเมจิ** เป็นศาลเจ้าหลวงในศาสนาชินโต ที่สร้างขึ้นเพื่ออุทิศและเป็นที่สถิตยวิญญานขององค์สมเด็จพระจักรพรรดิเมจิ ซึ่งเป็นจักรพรรดิที่มีความสำคัญกับประเทศญี่ปุ่นยุคปัจจุบันเป็นอย่างยิ่ง และได้รับความเคารพจากชาวญี่ปุ่นยุคปัจจุบันมากที่สุด
- **ย่านซาราจุกุ** แหล่งรวมเสื้อผ้า เครื่องประดับ รองเท้า ของวัยรุ่นญี่ปุ่น หากคุณคือคนที่กำลังมองหาซื้อเสื้อผ้าแบบแปลกๆ หรือต้องการหาซื้อเสื้อผ้าแนว Cost Play ท่านยังสามารถหาได้จากที่นี่อีกด้วย หรือ ถ้าต้องการเห็นวัยรุ่นญี่ปุ่นแต่งตัวแบบแปลกๆ ก็สามารถมาดูได้ที่นี้ได้ จะมีวัยรุ่นญี่ปุ่นน่ารักๆ เดินกันเต็มถนนเหมือนกับถนนสายแบรนด์เนมโอโมโตะซานโตะ นอกจากนั้นแล้ว ท่านยังได้ช้อปปิ้งสินค้าแบรนด์ดังระดับโลก อาทิ **CHANNEL, Dior, LOUIS VULTTON, ZARA, GAP** หรือสาวก **ONITSUKA TIGER** ที่ต้องการหารองเท้าแบบต้นฉบับ **MADE IN JAPAN** ที่ **SHOP** นี้มีแบบให้เลือกสรรมากมาย อีกทั้งยังมีร้านขายตุ๊กตา **KITTY DORAEMON** หรือตุ๊กตา **LINE** สุดแสนน่ารักไว้คอยเอาใจคุณหนู อีกทั้งยังมี **SHOP** ใหญ่ของ กระเป๋าสตูดฮิต **BAO BAO ISSEY MIYAKE, เสื้อ COMME DES GARCONS** อีกด้วย
- **ย่านชินยูกะ** ศูนย์กลางแฟชั่นวัยรุ่นในโตเกียวหามุมถูกใจถ่ายภาพไว้เป็นที่ระลึกกับ "ฮาจิโกะ" รูปปั้นสุนัขแสนรู้ที่กลายเป็นจุดนัดพบยอดฮิตสำหรับหนุ่มสาวโตเกียว อัปเดตแฟชั่นสไตล์โตเกียวที่ตึก(109) อีจิมารุคิว ทั้งเสื้อผ้า กระเป๋า รองเท้า เครื่องประดับและแฟชั่นชั้นนำของญี่ปุ่นในฤดูต่างๆอื่นๆมากมาย

หรือหากท่านใดมีความประสงค์จะ**เลือกซื้อดิสนีย์แลนด์เพิ่มท่านละ 2,700.- บาท (ไม่รวมค่าเดินทาง)** ดิสนีย์แลนด์โลกแห่งจินตนาการของราชาการ์ตูนญี่ปุ่นซึ่งเป็นดิสนีย์แลนด์แห่งแรกที่สร้างนอกประเทศสหรัฐอเมริกา โดยสร้างขึ้นในปี พ.ศ. 2526 จากการผลิตทะเลและใช้ทุนสร้างกว่า 600 ล้านบาท ให้ท่านสนุกสนานกับเครื่องเล่นนานาชนิด (ไม่จำกัดจำนวนการเล่น) ผจญภัยในดินแดนต่างๆ ให้ท่านเล่นเครื่องเล่นตัวใหม่จากภาพยนตร์การ์ตูนเรื่องดัง **Toy Story** ชมฉากรบกลางทะเลคาริเบียในดินแดนโจรสลัดจากภาพยนตร์ **The Pirate of Caribbean** เขย่าขวัญกับบ้านผีสิงใน **Haunted Manton** สัมผัสความน่ารักของตุ๊กตาเด็กนานาชาติในโลกใบเล็ก **Small World** ชมภาพยนตร์สามมิติ**The Invention of the Year** ให้ท่านได้สนุกสนานพร้อมกับการจับจ่ายเลือกซื้อสินค้าที่ระลึกน่ารักในดิสนีย์แลนด์อีกทั้งยังจะได้สัมผัสกับตัวการ์ตูนเอกจากวอลดิสนีย์ อย่าง มิกกี้เม้าส์ มินนี่เม้าส์ พร้อมผองเพื่อนการ์ตูนอีกมากมายสนุกกับการจับจ่ายซื้อของที่ระลึกน่ารักในดิสนีย์แลนด์



การเดินทางจาก
สนามบินนาริตะ สู่ โตเกียว



การเดินทางจากนาริตะสู่โตเกียว

1) จากโรงแรมแถวย่านนาริตะสู่สนามบินนาริตะใช้รถรับบริการฟรีของทางโรงแรม แต่เนื่องด้วยจะต้องเริ่มตั้งแต่ 9.00 น. เป็นต้นไปเพราะเนื่องจากในตอนเช้าระหว่าง 6.00 - 9.00 น เป็นช่วงที่มีลูกค้าใช้บริการไปสนามบิน เป็นจำนวนมากซึ่งอาจจะทำให้ขึ้นรถบัสไม่ครบตามจำนวนผู้เดินทางทั้งหมด

2) รถไฟสาย Keisei Skyliner เป็นรถไฟที่วิ่งจากสนามบินนาริตะไปสถานีอุเอะโนะเพียง 41 นาทีโดยใช้ความเร็วในการวิ่ง 160 ก.ม./ชม. โดยค่าตัวจะอยู่ที่ **เพียงละ 2,470 เยน/ท่าน** โดยเวลาที่ให้บริการ 7.28-18.20 น เพราะฉะนั้นก่อนเดินทางกลับควรเช็คเที่ยวสุดท้ายว่าหมดตอนกี่โมง

3) รถไฟสาย Narita Express (N'EX) เป็นรถไฟเข้าเมืองจากค่าย JR ถือว่าเป็นรถไฟที่ราคาค่อนข้างสูงนิดนึงแต่ตัวรถไฟจะเป็นแบบระบุที่นั่งบนรถไฟได้เลยโดยไม่ต้องกลัวว่าขึ้นไปแล้วเราจะไม่มีที่นั่งเบาะสามารถหมอนเข้า หากันได้มี

อาหารขายบนรถไฟโดยค่าตัวรถไฟจะอยู่ที่ราคา**เที่ยวละ 3,190 เยน/ท่าน**โดยเวลาที่รถไฟให้บริการตั้งแต่เวลา 7.44-19.42 น เพราะฉะนั้นก่อนเดินทางกลับควรเช็คเที่ยวสุดท้ายว่าหมดตอนกี่โมง

4) Airport Limousine Bus เป็นอีก 1 ทางเลือกในการเดินทางเข้าโตเกียวแต่รถบัสนี้จะจำกัดจำนวนผู้โดยสาร ต่อรอบโดยต่อรอบจะรับอยู่ 35-40 ท่านต่อเที่ยวโดยจะใช้ระยะเวลาในการเดินทาง 80-100 นาที ราคา **3,000 เยน/ท่าน/เที่ยว** เวลาให้บริการ 5.55-17.30 น ถ้าเด็กอายุต่ำกว่า 12 จะเสียครึ่งราคา

5) Taxi ในส่วนของรถแท็กซี่นี้ค่าโดยสารจากโตเกียว สุโรงแรมที่พักย่านนาริตะจะอยู่ที่ราคา **20,000-25,000 เยน (โดยราคานี้จะไม่รวมค่าทางด่วน)**

อิสระอาหารกลางวัน และอาหารค่ำ ตามอัธยาศัย
โรงแรม **HEDISTAR HOTEL** หรือระดับเดียวกัน

พักที่

วันที่ห้า

สนามบินนาริตะ - สนามบินดอนเมือง

เช้า

บริการอาหารเช้า ณ ห้องอาหารของโรงแรม

11.00 น.

เห็นฟ้าสู่กรุงเทพฯ โดยสายการบิน **THAI LION AIR** เที่ยวบินที่ **SL301** บริการอาหารว่างบนเครื่อง

16.15 น.

ถึงสนามบินดอนเมือง โดยสวัสดิภาพ

**** หากท่านที่ต้องออกตัวภายใน (เครื่องบิน , รถทัวร์ , รถไฟ) กรุณาสอบถามที่เจ้าหน้าที่ทุกครั้งก่อนทำการออกตัวเนื่องจากสายการบินอาจมีการปรับเปลี่ยนไฟลท์ หรือ เวลาบิน โดยไม่ได้แจ้งให้ทราบล่วงหน้า ****

**** ขอขอบพระคุณที่เลือกใช้บริการ ****

อัตราค่าบริการ

กำหนดการเดินทาง	ผู้ใหญ่ห้องละ 2-3 ท่าน	พักเดี่ยวเพิ่ม	ราคาทัวร์ไม่รวมตัว
07 – 11 เมษายน 2563	23,999	8,000	13,999
08 – 12 เมษายน 2563	23,999	8,000	13,999
09 – 13 เมษายน 2563 (วันสงกรานต์)	33,999	8,000	23,999
10 – 14 เมษายน 2563 (วันสงกรานต์)	35,999	8,000	25,999
11 – 15 เมษายน 2563 (วันสงกรานต์)	35,999	8,000	25,999
12 – 16 เมษายน 2563 (วันสงกรานต์)	35,999	8,000	25,999
13 – 17 เมษายน 2563 (วันสงกรานต์)	33,999	8,000	23,999
14 – 18 เมษายน 2563 (วันสงกรานต์)	31,999	8,000	21,999
15 – 19 เมษายน 2563	23,999	8,000	13,999
16 – 20 เมษายน 2563	23,999	8,000	13,999
17 – 21 เมษายน 2563	23,999	8,000	13,999
18 – 22 เมษายน 2563	23,999	8,000	13,999
19 – 23 เมษายน 2563	23,999	8,000	13,999

20 – 24 เมษายน 2563	23,999	8,000	13,999
21 – 25 เมษายน 2563	23,999	8,000	13,999
22 – 26 เมษายน 2563	23,999	8,000	13,999
23 – 27 เมษายน 2563	23,999	8,000	13,999
24 – 28 เมษายน 2563	23,999	8,000	13,999
25 – 29 เมษายน 2563	23,999	8,000	13,999
26 – 30 เมษายน 2563	22,999	8,000	12,999
27 เม.ย. – 01 พ.ค. 2563	25,999	8,000	15,999
28 เม.ย. – 02 พ.ค. 2563	25,999	8,000	15,999
29 เม.ย. – 03 พ.ค. 2563	25,999	8,000	15,999

บริการนำดื่มวันละ 1 ขวดในวันที่มีรายการท่องเที่ยว**

**** ราคาเด็กอายุไม่ถึง 2 ขวบ 11,000 บาท ****

*****ค่าบริการข้างต้น ยังไม่รวมค่าที่ปคนขับรถ และไกด์นำเที่ยวท่านละ 1,500 บาท /ทริป/ต่อท่าน*****

การเดินทางในแต่ละครั้งจะต้องมีผู้โดยสารจำนวน 30 ท่านขึ้นไป ถ้าผู้โดยสารไม่ครบจำนวนดังกล่าว บริษัทฯ ขอสงวนสิทธิ์ในการเลื่อนการเดินทาง หรือเปลี่ยนแปลงราคา

ในกรณียกเลิกการเดินทาง ต้องยกเลิก 30 วันก่อนการเดินทางเท่านั้น ไม่เช่นนั้นทางบริษัทจะไม่คืนมัดจำไม่ว่าด้วยกรณีใดๆ ทั้งสิ้น เพราะทางบริษัทได้ทำการจ่ายค่าตัวไปให้การสายการบินเรียบร้อยแล้ว โปรดอ่านข้อความให้ถี่ถ้วนก่อนการจองทัวร์ทุกครั้ง เพื่อประโยชน์แก่ตัวท่านเอง

กรุณาชำระมัดจำ ท่านละ 10,000.- บาท หากมีการยกเลิกภายหลัง ทางบริษัทขอสงวนสิทธิ์ในการคืนมัดจำทั้งหมด เนื่องจากทางบริษัทฯ ได้ชำระค่าตัวเครื่องบินเต็มใบให้กับสายการบินเป็นที่เรียบร้อยแล้ว ยกเว้นค่าภาษีน้ำมันที่ยังมิได้ชำระ ค่าทัวร์ส่วนที่เหลือ กรุณาชำระ 21 วันก่อนการเดินทาง

หมายเหตุ

1. ตัวเมื่อออกแล้ว ไม่สามารถคืนได้ อันเนื่องจากเงื่อนไขของสายการบิน
2. ค่าทัวร์ไม่มีราคาเด็ก เนื่องจากเป็นราคาโปรโมชั่น

ซื้อ SIM กับเรา
สะดวก!!...ไม่ต้องไปศูนย์
รอรับได้เลยที่สนามบิน

LOT'S GROUP

true move H
 4G+ | 3G | 2G | WiFi
 โอนเงินได้ | PrePay

ซิมท่องเที่ยวเอเชีย
TRAVEL SIM ASIA
 4G+

เปิด Non-Stop เต็มสปีด 4 GB นาน 8 วัน

399 บาท

3in1 SIZE
 STANDARD
 MICRO
 NANO
(ใช้ได้กับโทรศัพท์มือถือทุกรุ่น)

ครอบคลุมการใช้งาน 12 ประเทศ

ไทย	เกาหลี	จีน (รวมไต้หวัน)	ญี่ปุ่น
ไต้หวัน	พม่า	ฟิลิปปินส์	มาเลเซีย
สิงคโปร์	อินโดนีเซีย	ฮONGKONG	

399 บาท

**** สั่งซื้อซิมกับเราสะดวกไม่ต้องลงทะเบียนให้ยุ่งยาก รอรับได้เลยที่สนามบิน ****

สำหรับซิมอินเตอร์เน็ตของ TRUE TRAVEL SIM ASIA สามารถเล่นเน็ตในประเทศโซนเอเชีย ไม่ว่าจะเป็น ญี่ปุ่น เกาหลีใต้ ฮONGKONG มาเลเซีย ไต้หวัน จีน สิงคโปร์ พม่า อินโดนีเซีย โดยมี DATA ให้ใช้งาน 4GB สามารถใช้งานได้ต่อเนื่องสูงสุด 8 วัน หากท่านใดสนใจสั่งซื้อซิม สามารถสั่งซื้อได้กับทางเจ้าหน้าที่ และชำระเงินพร้อมมัดจำค่าตัว หรือค่าตัวส่วนที่เหลือ

จากมาตรการยกเว้นวีซ่าเข้าประเทศญี่ปุ่นให้กับคนไทย ผู้ที่ประสงค์จะพำนักระยะสั้นในประเทศญี่ปุ่นไม่เกิน 15 วัน ไม่ว่าจะด้วยวัตถุประสงค์เพื่อการท่องเที่ยว เยี่ยมญาติ หรือธุรกิจ จะต้องยื่นเอกสารในขั้นตอนการตรวจเข้าเมือง เพื่อยืนยันการมีคุณสมบัติการเข้าประเทศญี่ปุ่น* ดังต่อไปนี้

1. ตัวเครื่องบินขาออกจากประเทศญี่ปุ่น ทางทัวร์จัดเตรียมให้
2. สิ่งที่ยืนยันว่าท่านสามารถรับผิดชอบค่าใช้จ่ายที่อาจเกิดขึ้นในระหว่างที่พำนักในประเทศญี่ปุ่นได้ (เช่น เงินสด บัตรเครดิต)
3. ชื่อ ที่อยู่ และหมายเลขติดต่อในระหว่างที่พำนักในประเทศญี่ปุ่น (เช่น คนรู้จัก โรงแรม และอื่นๆ) ทางทัวร์จัดเตรียมให้
4. กำหนดการเดินทางระหว่างที่พำนักในประเทศญี่ปุ่น ทางทัวร์จัดเตรียมให้

อัตราค่าบริการนี้รวม

- ค่าตัวเครื่องบินไป-กลับ พร้อมคณะ
- ค่าน้ำหนักกระเป๋าสัมภาระท่านละไม่เกิน 20 กก.
- ค่าที่พักตามที่ระบุในรายการ ที่พักห้องละ 2 ท่าน
- ค่าอาหารตามมื้อที่ระบุในรายการ
- ค่าประกันอุบัติเหตุระหว่างเดินทาง วงเงินท่านละ 1,000,000 บาท (เงื่อนไขตามกรมธรรม์)
- ค่าภาษีสนามบินทุกแห่งที่มี
- ค่ารถรับ-ส่ง และนำเที่ยวตามรายการ
- ค่าเข้าชมสถานที่ต่างๆ ตามรายการ
- ค่าจ้างมัคคุเทศก์คอยบริการตลอดการเดินทาง

อัตราค่าบริการนี้ไม่รวม

- ค่าธรรมเนียมวีซ่าเข้าประเทศญี่ปุ่น (เพราะรัฐบาลประกาศยกเว้นวีซ่าเข้าประเทศญี่ปุ่นให้กับคนไทย ผู้ที่ประสงค์จะพำนักระยะสั้นในประเทศญี่ปุ่นไม่เกิน 15 วัน) ****ถ้ากรณีที่ทางรัฐบาลประกาศให้กลับมาใช้วีซ่า ผู้เดินทางจะต้องเสียค่าใช้จ่ายในการทำวีซ่าเพิ่ม ท่านละ 1,700 บาท****
- ค่าใช้จ่ายส่วนตัวนอกเหนือจากรายการที่ระบุ เช่น ค่าทำหนังสือเดินทาง ค่าโทรศัพท์ ค่าโทรศัพท์ทางไกล ค่าอินเตอร์เน็ต ค่าซักรีด มีนินบาร์ในห้อง รวมถึงค่าอาหารและเครื่องดื่มที่สั่งเพิ่มนอกเหนือรายการ (กรุณาสอบถามจากหัวหน้าทัวร์ก่อนการให้บริการ)
- ค่าทิปคนขับรถ และไกด์นำเที่ยวท่านละ 1,500 บาท/ทริป/ต่อท่าน**
- ค่าภาษีมูลค่าเพิ่ม 7% และภาษีหัก ณ ที่จ่าย 3%

เงื่อนไขการชำระค่าบริการ

1. นักท่องเที่ยวหรือเอเจนซี่ต้องชำระเงินมัดจำเป็นเงินจำนวน 10,000 บาทต่อท่านเพื่อสำรองที่นั่ง
2. นักท่องเที่ยวหรือเอเจนซี่ต้องชำระเงินค่าบริการส่วนที่เหลือทั้งหมดก่อนวันเดินทางอย่างน้อย 21 วัน กรณีนักท่องเที่ยวหรือเอเจนซี่ไม่ชำระเงิน หรือชำระเงินไม่ครบภายในกำหนด รวมถึงกรณีเช็คของท่านถูกปฏิเสธการจ่ายเงินไม่ว่ากรณีใดๆ ให้ถือว่านักท่องเที่ยวสละสิทธิการเดินทางในทัวร์นั้นๆ
3. การติดต่อใดๆ กับทางบริษัทเช่น แฟกซ์ อีเมลล์ หรือจดหมายฯ ต้องทำในวันเวลาทำการของทางบริษัท ดังนี้ วันจันทร์ ถึงศุกร์ เวลา 9.00 น. – 18.00 น. และวันเสาร์ เวลา 9.00 น. – 14.00 น. นอกจากวันเวลาดังกล่าวและวันหยุดนักขัตฤกษ์ที่รัฐบาลประกาศในปีนั้นๆถือว่าเป็นวันหยุดทำการของทางบริษัท

เงื่อนไขการยกเลิกการเดินทาง

1. กรณีที่นักท่องเที่ยวหรือเอเจนซี่ต้องการขอยกเลิกการเดินทาง หรือเลื่อนการเดินทาง นักท่องเที่ยวหรือเอเจนซี่(ผู้มีชื่อในเอกสารการจอง) จะต้องแฟกซ์ อีเมลล์ หรือเดินทางมาเซ็นเอกสารการยกเลิกที่บริษัทอย่างใดอย่างหนึ่งเพื่อแจ้งยกเลิกการจองกับทางบริษัทเป็นลายลักษณ์อักษร ทางบริษัทไม่รับยกเลิกการจองผ่านทางโทรศัพท์ไม่ว่ากรณีใดๆ
2. กรณีนักท่องเที่ยวหรือเอเจนซี่ต้องการขอรับเงินค่าบริการคืน นักท่องเที่ยวหรือเอเจนซี่ (ผู้มีชื่อในเอกสารการจอง) จะต้องแฟกซ์ อีเมลล์ หรือเดินทางมาเซ็นเอกสารการขอรับเงินคืนที่บริษัทอย่างใดอย่างหนึ่งเพื่อทำเรื่องขอรับเงินค่าบริการคืน โดยแนบหนังสือมอบอำนาจพร้อมหลักฐานประกอบการมอบอำนาจ หลักฐานการชำระเงินค่าบริการต่างๆ และหนังสือแนบมัญชีธนาคารที่ต้องการให้นำเงินเข้าให้ครบถ้วน โดยมีเงื่อนไขการคืนเงินค่าบริการดังนี้
 - 2.1 ยกเลิกก่อนวันเดินทางไม่น้อยกว่า 30 วัน คืนเงินค่าบริการร้อยละ 100 ของค่าบริการที่ชำระแล้ว *****ในกรณีที่วันเดินทางตรงกับวันหยุดนักขัตฤกษ์ ต้องยกเลิกการเดินทางไม่น้อยกว่า 30 วัน**
 - 2.2 ยกเลิกก่อนวันเดินทางไม่น้อยกว่า 15 วัน คืนเงินค่าบริการร้อยละ 50 ของค่าบริการที่ชำระแล้ว
 - 2.3 ยกเลิกก่อนวันเดินทางน้อยกว่า 15 วัน ไม่คืนเงินค่าบริการที่ชำระแล้วทั้งหมดทั้งนี้ ทางบริษัทจะหักค่าใช้จ่ายที่ได้จ่ายจริงจากค่าบริการที่ชำระแล้วเนื่องในการเตรียมการจัดการนำเที่ยวให้แก่นักท่องเที่ยว เช่น การสำรองที่นั่งตัวเครื่องบิน การจองที่พัก ฯลฯ
3. การเดินทางที่ต้องกักรันตีมัดจำหรือซื้อขาดแบบมีเงื่อนไข หรือเที่ยวบินเหมาลำ Charter Flight หรือ Extra Flight กับสายการบินหรือผ่านตัวแทนในประเทศหรือต่างประเทศ จะไม่มีการคืนเงินมัดจำหรือค่าบริการทั้งหมด
4. การติดต่อใดๆ กับทางบริษัทเช่น แฟกซ์ อีเมลล์ หรือจดหมายฯ ต้องทำในวันเวลาทำการของทางบริษัท ดังนี้ วันจันทร์ ถึงศุกร์ เวลา 9.00 น. – 18.00 น. และวันเสาร์ เวลา 9.00 น. – 14.00 น. นอกจากวันเวลาดังกล่าวและวันหยุดนักขัตฤกษ์ที่รัฐบาลประกาศในปีนั้นๆถือว่าเป็นวันหยุดทำการของทางบริษัท
5. ทางบริษัทขอสงวนสิทธิ์ในการยกเลิกการเดินทางกรณีมีนักท่องเที่ยวเดินทางไม่ถึง 15 คน

เงื่อนไขและข้อกำหนดอื่นๆ

1. ทัวร์นี้สำหรับผู้มีวัตถุประสงค์เพื่อการท่องเที่ยวเท่านั้น
2. ทัวร์นี้เป็นทัวร์แบบเหมา หากท่านไม่ได้ร่วมเดินทางหรือใช้บริการตามที่ระบุไว้ในรายการไม่ว่าบางส่วนหรือทั้งหมด หรือถูกปฏิเสธการเข้า-ออกเมืองด้วยเหตุผลใดๆ ทางบริษัทจะไม่คืนเงินค่าบริการไม่ว่าบางส่วนหรือทั้งหมดให้แก่ท่าน
3. ทางบริษัทขอสงวนสิทธิ์ในการยกเลิกการเดินทางในกรณีที่นักท่องเที่ยวร่วมเดินทางน้อยกว่า 15 ท่าน โดยจะแจ้งให้นักท่องเที่ยวหรือเอเจนซี่ทราบล่วงหน้าอย่างน้อย 7 วันก่อนการเดินทางสำหรับประเทศที่ไม่มีวีซ่า และอย่างน้อย 10 วันก่อนการเดินทางสำหรับประเทศที่มีวีซ่า แต่หากทางนักท่องเที่ยวทุกท่านยินดีที่จะชำระค่าบริการเพิ่มจากการที่มีนักท่องเที่ยวร่วมเดินทางน้อยกว่าที่ทางบริษัทกำหนดเพื่อให้คณะเดินทางได้ ทางเรายินดีที่จะให้บริการต่อไป

4. ทางบริษัทของสงวนสิทธิ์ไม่รับผิดชอบค่าเสียหายจากความผิดพลาดในการสะกดชื่อ นามสกุล คำนำหน้าชื่อ เลขที่หนังสือเดินทาง และอื่นๆ เพื่อใช้ในการจองตั๋วเครื่องบิน ในกรณีที่นักท่องเที่ยวหรือเอเจนซี่มิได้ส่งหน้าหนังสือเดินทางให้กับทางบริษัทพร้อมการชำระเงินมัดจำ
5. ทางบริษัทของสงวนสิทธิ์ในการเปลี่ยนแปลงรายการการเดินทางตามความเหมาะสม เพื่อให้สอดคล้องกับสถานการณ์ ภูมิอากาศ และเวลา ณ วันที่เดินทางจริงของประเทศที่เดินทาง ทั้งนี้ บริษัทจะคำนึงถึงความปลอดภัยของนักท่องเที่ยวส่วนใหญ่เป็นสำคัญ
6. ทางบริษัทของสงวนสิทธิ์ไม่รับผิดชอบใดๆ ต่อความเสียหายหรือค่าใช้จ่ายใดๆ ที่เพิ่มขึ้นของนักท่องเที่ยวที่มีได้เกิดจากความผิดของทางบริษัท เช่น ภัยธรรมชาติ การจลาจล การนัดหยุดงาน การปฏิวัติ อุบัติเหตุ ความเจ็บป่วย ความสูญหายหรือเสียหายของสัมภาระ ความล่าช้า เปลี่ยนแปลง หรือการบริการของสายการบิน เหตุสุดวิสัยอื่น เป็นต้น
7. อัตราค่าบริการนี้คำนวณจากอัตราแลกเปลี่ยนเงินตราต่างประเทศ ณ วันที่ทางบริษัทเสนอราคา ดังนั้น ทางบริษัทของสงวนสิทธิ์ในการปรับราคาค่าบริการเพิ่มขึ้น ในกรณีที่มีการเปลี่ยนแปลงอัตราแลกเปลี่ยนเงินตราต่างประเทศ ค่าตั๋วเครื่องบิน ค่าภาษีเชื้อเพลิง ค่าประกันภัยสายการบิน การเปลี่ยนแปลงเที่ยวบินฯลฯ
8. มัคคเทศก์ พนักงาน หรือตัวแทนของทางบริษัท ไม่มีอำนาจในการให้คำสัญญาใดๆ แทนบริษัท เว้นแต่มีเอกสารลงนามโดยผู้มีอำนาจของบริษัทกำกับเท่านั้น

ข้อแนะนำก่อนการเดินทาง

1. กรรณยาแยกของเหลว เจล สเปรย์ ที่จะนำติดตัวขึ้นเครื่องบิน ต้องมีขนาดบรรจุภัณฑ์ไม่เกิน 100 มิลลิลิตรต่อชิ้น และรวมกันทุกชิ้นไม่เกิน 1,000 มิลลิลิตร โดยแยกใส่ถุงพลาสติกใสซึ่งมีซิปล็อคปิดสนิท และสามารถนำออกมาให้เจ้าหน้าที่ตรวจได้อย่างสะดวก ณ จุดเช็คอินเรย์ อนุญาตให้ถือได้ท่านละ 1 ใบเท่านั้น ถ้าสิ่งของดังกล่าวมีขนาดบรรจุภัณฑ์มากกว่าที่กำหนดจะต้องใส่กระเป๋าใบใหญ่และฝากเจ้าหน้าที่โหลดใต้ท้องเครื่องบินเท่านั้น
2. สิ่งของที่มีลักษณะคล้ายกับอาวุธ เช่น กรรไกรตัดเล็บ มีดพก แหวน อุปกรณ์กีฬาฯ จะต้องใส่กระเป๋าใบใหญ่และฝากเจ้าหน้าที่โหลดใต้ท้องเครื่องบินเท่านั้น
3. ประเทศญี่ปุ่น มีกฎหมายห้ามนำผลิตภัณฑ์ที่ทำมาจากพืช และเนื้อสัตว์ทุกชนิดเข้าประเทศ เช่น ผัก ผลไม้สด ไข่ เนื้อสัตว์ ไส้กรอกฯ เพื่อเป็นการป้องกันโรคติดต่อที่จะมาจากสิ่งเหล่านี้ หากเจ้าหน้าที่ตรวจพบ จะต้องเสียค่าปรับในอัตราที่สูงมาก